

Kamis, 12 Oktober 2017

**Closing Price 11 Oktober 2017**

|             |          |           |           |
|-------------|----------|-----------|-----------|
| NIKKEI 225  | 20,975   | MSCI INDO | 6,920.00  |
| MSCI TAIWAN | 399.10   | CHINA A50 | 12,227.50 |
| GOLD        | 1,288.90 | NASDAQ    | 6,082.50  |
| CRUDE OIL   | 51.30    | S&P 500   | 2,553.00  |

Source : Bloomberg

**Daily Change %**

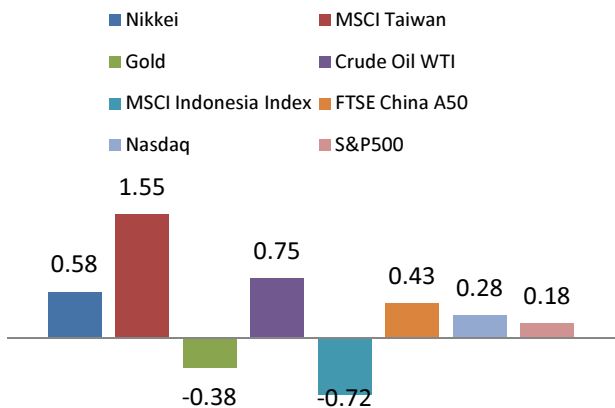

Source : Bloomberg

|              | NIKKEI        | MSCI TW       | GOLD            | CRUDE OIL WTI |
|--------------|---------------|---------------|-----------------|---------------|
| R3           | 21,235        | 408.00        | 1,303.37        | 52.42         |
| R2           | 21,120        | 403.70        | 1,299.63        | 51.92         |
| R1           | 21,050        | 401.40        | 1,294.27        | 51.61         |
| <b>PIVOT</b> | <b>20,935</b> | <b>397.10</b> | <b>1,290.53</b> | <b>51.11</b>  |
| S1           | 20,865        | 394.80        | 1,285.17        | 50.80         |
| S2           | 20,750        | 390.50        | 1,281.43        | 50.30         |
| S3           | 20,680        | 388.20        | 1,276.07        | 49.99         |

|              | MSCI IND     | CHINA A50     | NASDAQ          | S&P 500         |
|--------------|--------------|---------------|-----------------|-----------------|
| R3           | 7,060        | 12,378        | 6,127.50        | 2,564.25        |
| R2           | 7,025        | 12,325        | 6,106.75        | 2,559.00        |
| R1           | 6,970        | 12,275        | 6,094.75        | 2,556.00        |
| <b>PIVOT</b> | <b>6,935</b> | <b>12,223</b> | <b>6,074.00</b> | <b>2,550.50</b> |
| S1           | 6,880        | 12,173        | 6,062.00        | 2,547.50        |
| S2           | 6,845        | 12,120        | 6,041.25        | 2,542.00        |
| S3           | 6,790        | 12,070        | 6,029.25        | 2,539.00        |

Source : Bloomberg

**Buy or Sell Estimate Summary**

S : Sell, SS : Strong Sell, N : Neutral, B : Buy, SB : Strong Buy

|           | 15M | 30M | 1H | 1D |
|-----------|-----|-----|----|----|
| NIKKEI    | SB  | SB  | SB | SB |
| MSCI TW   | SB  | SB  | SB | SB |
| GOLD      | SB  | SB  | SB | B  |
| CRUDE OIL | SS  | SS  | N  | B  |
| MSCI IND  | B   | B   | SS | N  |
| CHINA A50 | B   | B   | SB | SB |
| NASDAQ    | SB  | SB  | SB | SB |
| S&P500    | B   | N   | SB | SB |

Source : Investing.com

**Disclaimer**

Semua isi yang terdapat dalam Asnalisa Harian Phillip Futures ini hanya bersifat informasi saja. Analisa Harian Phillip Futures berusaha menyajikan berita dan analisa terbaik, namun tidak menjamin keakuratan dan kelengkapan dari semua informasi atau analisa yang tersedia.

Phillip Futures dan penulis tidak bertanggung jawab terhadap semua kerugian baik langsung maupun tidak langsung yang dialami oleh pembaca atau pihak lain akibat menggunakan informasi dalam Analisa Harian Phillip Futures ini.

Publikasi ini disusun oleh  
**PT. Phillip Futures**  
ANZ Tower Level 23B

Jl. Jend. Sudirman Kav 33A, Jakarta 10220, Indonesia.  
Izin Bappebti 69/BAPPEBTI/SI/9/2010

**SAHAM TLKM DAN ASII MENDORONG PENGUATAN MSCI INDONESIA INDEX**

Grafik MSCI Indonesia 1



Source : Bloomberg

Kebijakan The Federal Reserve yang masih menunjukkan kekhawatiran akan kondisi inflasi berindikasi bahwa para pembuat kebijakan akan mempertimbangkan kenaikan suku bunga lebih lanjut di bulan Desember. Publikasi data harga produsen AS dan data harga konsumen akan menjadi fokus pasar berikutnya setelah rilis angka pekerjaan AS pekan lalu dapat mendorong stimulus kenaikan inflasi. Sementara itu, beredarnya isu yang mengabarkan bahwa Gubernur The Fed Jannet Yellen akan digantikan dengan pemimpin yang ramah membuat sejumlah indeks kembali mencetak rekor barunya. Dari Asia, mayoritas indeks bergerak menguat mengekori bursa AS. Dari Eropa, meredanya krisis politik di Catalonia kembali menguatkan bursa Eropa setelah tertekan cukup lama. Faktor fundamental global tentunya memberikan pengaruh terhadap MSCI Indonesia Index. Pada perdagangan hari ini (Kamis, 12 Oktober 2017), MSCI Indonesia Index dibuka pada level US\$ 6,915 dan berhasil bergerak *rebound*.

Dari dalam negeri, saham PT. Telekomunikasi Indonesia Tbk. (TLKM) dan saham PT. Astra International Tbk. yang pada perdagangan hari ini masing-masing menguat 1,59% dan 1.56% membuat MSCI Indonesia Index bergerak di teritori positif. Dengan menguatnya saham-saham yang memiliki proporsi terbanyak dalam mempengaruhi MSCI Indonesia Index tentunya akan mendongkrak pasar. Tidak banyak sentimen dalam negeri yang menjadi perhatian para pelaku pasar.

Grafik MSCI Indonesia Index 2

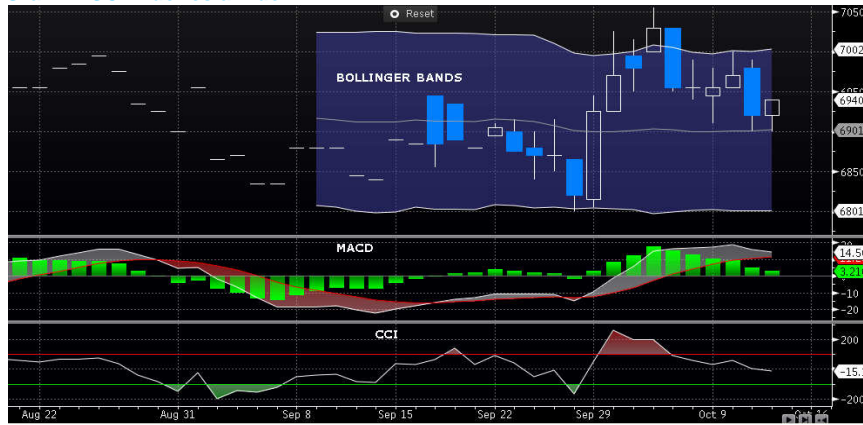

Source : Bloomberg

Berdasarkan analisa teknikal, MSCI Indonesia masih menunjukkan tren negatif walaupun pasar sedang mengalami *rebound*. Indikator *trendstall* menunjukkan pasar sebenarnya telah kehilangan momentum dan ditandai dengan diagramnya yang telah bergerak di area negatif. Indikator *stochastics* dan CCI menunjukkan pasar akan bergerak *bearish* setelah menyentuh area jenuh beli. Indikator *bollinger bands* juga bergerak melemah dari area *upper line* menuju *average line*. Diagram juga menunjukkan indikasi yang sama ditunjukkan dengan pergerakan di area negatif.

**Phillip Futures Promotion**