

**Closing Price 4 Oktober 2018**

NIKKEI 225	23790	MSCI INDO	6420
MSCI TAIWAN	399.90	CHINA A50	11477.50
MSCI ASIA PCF	160.80	NASDAQ	7514.25
MSCI EM INDEX	1001.80	S&P 500	2907.75

Source : Bloomberg

**Daily Change %**

- Nikkei NKA
- MSCI Taiwan TWA
- MSCI Asia Pasifik MXAP
- MSCI Emerging Market MXEF
- MSCI Indonesia IDOA
- FTSE China A50 XUA
- Nasdaq NQA
- S&P500 SPA



Source : Bloomberg

	NIKKEI	MSCI TW	MSCI ASIA PACIFIC	MSCI EM INDEX
R3	24865	413.70	164.19	1048.97
R2	24595	410.70	163.41	1037.93
R1	24190	405.30	162.11	1019.87
<b>PIVOT</b>	<b>23920</b>	<b>402.30</b>	<b>161.33</b>	<b>1008.83</b>
S1	23515	396.90	160.03	990.77
S2	23245	393.90	159.25	979.73
S3	22840	388.50	157.95	961.67

	MSCI IND	CHINA A50	NASDAQ	S&P 500
R3	6790	11970	7819.00	2965.25
R2	6715	11840	7735.00	2945.75
R1	6565	11660	7624.50	2926.75
<b>PIVOT</b>	<b>6490</b>	<b>11530</b>	<b>7540.50</b>	<b>2907.25</b>
S1	6340	11350	7430.00	2888.25
S2	6265	11220	7346.00	2868.75
S3	6115	11040	7235.50	2849.75

Source : Bloomberg

**Buy or Sell Estimate Summary**

S : Sell, SS : Strong Sell, N : Neutral, B : Buy, SB : Strong Buy

	15M	30M	1H	1D
NIKKEI	SB	B	N	B
MSCI TW	N	SS	SS	SS
MSCI AP	SS	SS	SS	SS
MSCI EM	SS	SS	SS	SS
MSCI IND	SS	SS	SS	SS
CHINA A50	SB	N	S	SS
NASDAQ	B	N	SS	S
S&P500	SB	B	N	B

Source : Investing.com

**Disclaimer**

Semua isi yang terdapat dalam Analisa Harian Phillip Futures ini hanya bersifat informasi saja.

Analisa Harian Phillip Futures berusaha menyajikan berita dan analisa terbaik, namun tidak menjamin keakuratan dan kelengkapan dari semua informasi atau analisa yang tersedia.

Phillip Futures dan penulis tidak bertanggung jawab terhadap semua kerugian baik langsung maupun tidak langsung yang dialami oleh pembaca atau pihak lain akibat menggunakan informasi dalam Analisa Harian Phillip Futures ini.

Publikasi ini disusun oleh

**PT. Phillip Futures**

ANZ Tower Level 23B

Jl. Jend. Sudirman Kav 33A, Jakarta 10220, Indonesia.

Izin Bappebti 69/BAPPEBTI/SI/9/2010

**IHSG Semakin Memerah di Perdagangan Akhir Pekan**

Keterpurukan IHSG berlanjut. Membuka perdagangan hari ini, IHSG turun 22,2 poin (0,38%) ke 5.734,38. Indeks LQ45 turun 0,71% ke 897,99. Pada perdagangan pukul 09.05, pelemahan IHSG kian dalam. IHSG turun 38,32 poin (0,66%) ke 5.718,299. Sektor industri dasar masih memimpin pelemahan seluruh indeks sektoral pagi ini. Sektor ini turun 1,26%, disusul sektor infrastruktur yang tergerus 1,08%. Sektor barang konsumen turun 0,98%, dan sektor manufaktur turun 0,99%. Sedangkan berdasarkan data dari Bloomberg, posisi tertinggi Dollar Amerika saat ini berada di level Rp.15.194. Saham-saham perbankan besar menjadi target penjualan investor asing. Saham-saham perbankan dengan penjualan bersih terbesar oleh investor asing yaitu PT Bank Negara Indonesia Tbk (BBNI) Rp 14,4 miliar, PT Bank Rakyat Indonesia Tbk (BBRI) Rp 7,4 miliar, dan PT Bank Mandiri Tbk (BMRI) Rp 7 miliar. Pelemahan saham-saham yang juga merupakan konstituen peringkat atas di MSCI Indonesia Index ini menjadi salah satu pemicu pelemahan MSCI Indonesia Index. Berikut adalah chart harian pergerakan IHSG dan MSCI Indonesia Index untuk hari ini :

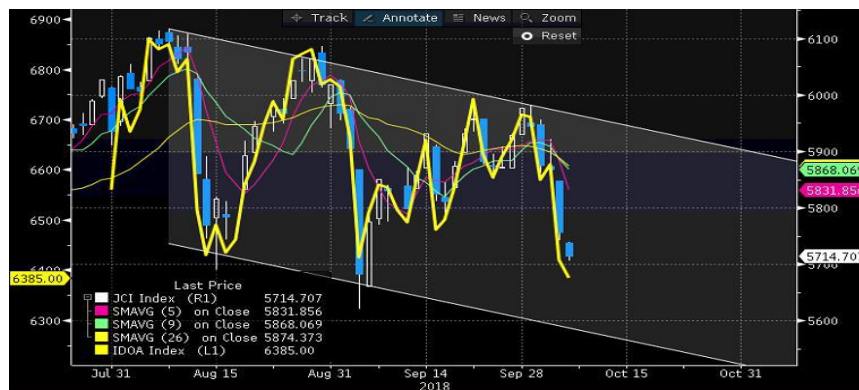

Jika dilihat secara teknikal, IHSG masih cukup berpeluang untuk mengalami pelemahan. Trend line yang tercipta memperlihatkan cukup jelas arah pergerakan IHSG kedepan. Pada perdagangan akhir pekan ini, MSCI Indonesia Index diperkirakan akan kembali mengalami tekanan seiring pelemahan IHSG. Pelemahan MSCI Indonesia Index diperkirakan akan berada di kisaran level 6320.

Saham Asia terlihat masih melemah di perdagangan akhir pekan ini di tengah beberapa tanda stabilisasi pasar menyusul lonjakan imbal hasil obligasi minggu ini. Treasuries stabil dan dolar mempertahankan kenaikan untuk minggu ini karena para pedagang mengalihkan fokus mereka ke data ketenagakerjaan AS hari ini. Saham-saham merosot di Hong Kong, Jepang dan Korea Selatan sementara saham Australia melawan tren. Sedangkan pada perdagangan semalam, index saham utama Amerika terlihat mengalami pelemahan. Dow Jones Industrial Average turun 0,75% ke 26.627,48. Indeks S&P 500 turun 0,82% ke level 2.901,61. Sedangkan indeks Nasdaq turun 1,81% ke 7.879,51. Penurunan bursa Amerika Serikat ini menyusul penurunan pasar secara global pada perdagangan kemarin. Hari ini, pasar saham AS menunggu data *non-farm payrolls* yang diramal lebih tinggi daripada prediksi. Pasar juga menunggu pertumbuhan upah, terutama setelah Amazon.com menaikkan upah minimum menjadi US\$ 15 per jam awal pekan ini. Berikut beberapa data ekonomi Amerika yang akan dirilis hari ini :

Friday October 05 2018	Actual	Previous	Consensus	Forecast
07:30 PM US Average Hourly Earnings MoM SEP		0.4%	0.3%	0.2%
07:30 PM US Average Hourly Earnings YoY SEP		2.9%	2.8%	
07:30 PM US Average Weekly Hours SEP		34.5	34.5	34.4
07:30 PM US Balance of Trade AUG	\$-50.1B	\$-53.5B	\$-50.3B	
07:30 PM US Exports AUG	\$211.08B	+	\$ 211.5B	
07:30 PM US Government Payrolls SEP	-3K	+	5K	
07:30 PM US Imports AUG	\$261.2B	+	\$ 261.8B	
07:30 PM US Participation Rate SEP	62.7%	62.7%	62.8%	
07:30 PM US Manufacturing Payrolls SEP	-3K	12K	11.2K	
07:30 PM US Non Farm Payrolls SEP	201K	185K	195K	
07:30 PM US Nonfarm Payrolls Private SEP	204K	180K	190K	
07:30 PM US Unemployment Rate SEP	3.9%	3.8%	3.9%	
11:30 PM US Fed Bostic Speech		+		